

**ORGANIGRAMĂ**  
**Grădinița Voinicel, Toplița**  
 31 posturi aprobate

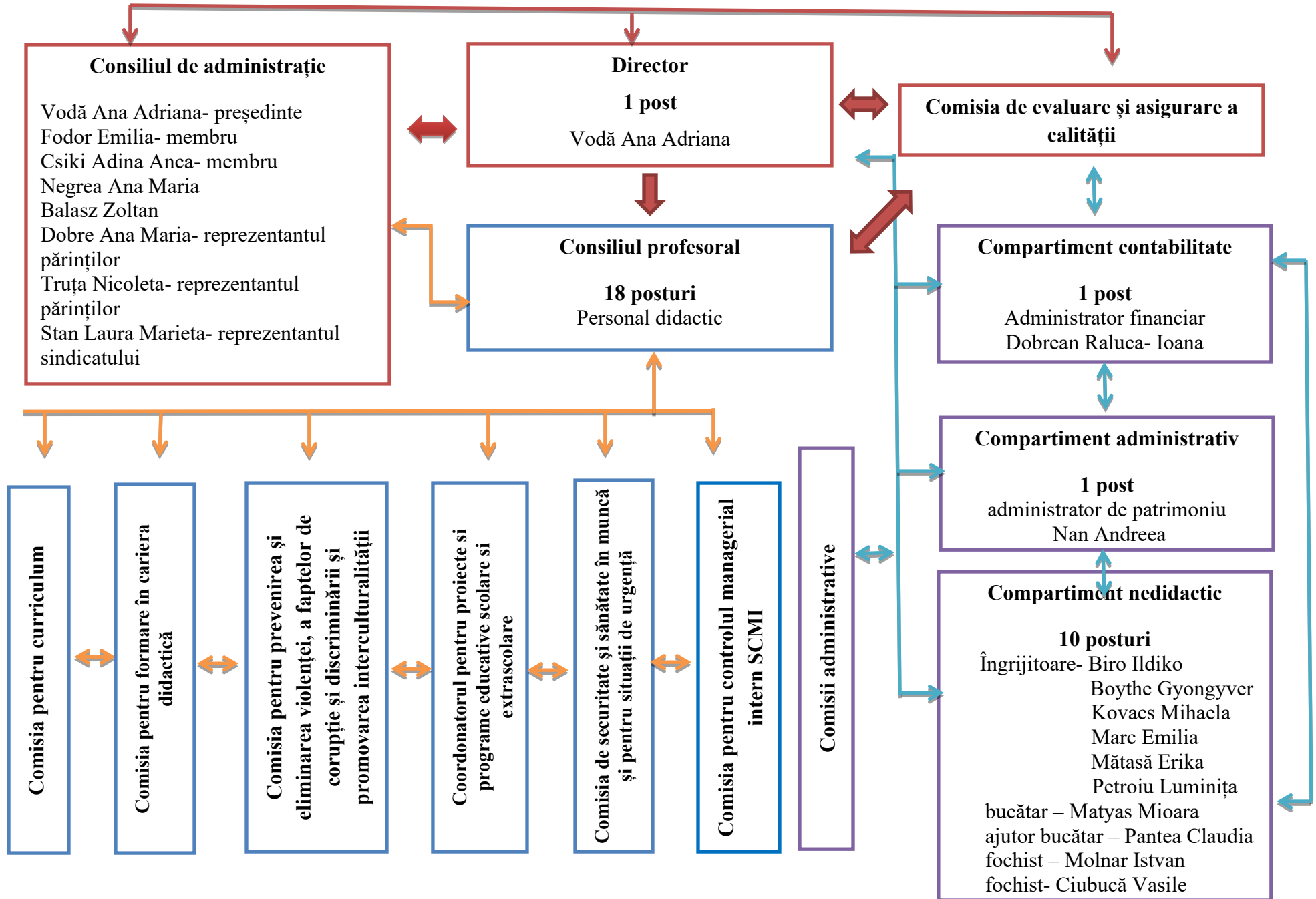

### **Comisia de asigurare a calității**

Rîtea Anamaria  
coordonator  
Hosszu Maria Mirela - membru  
Olaru Anca - membru  
Stan Laura Marieta - membru, reprez. sindicatului  
Balasz Zoltan- reprezentant  
Consiliul local Toplița  
Ilie Ciprian Mitriță Vasile - reprezentantul părinților

### **Comisia de securitate și sănătate în muncă și pentru situații de urgență**

Vodă Ana Adriana- responsabil SSM  
Nan Andreea- responsabil ISU  
Molnar Istvan- membru

### **Coordonatorul structurii Micii Ecologiști**

Csiki Adina Anca

### **Consiliul Profesoral**

Vodă Ana Adriana – președinte  
Tompea Anamaria - membru secretar  
Bobric Angela- Liliana- membru  
Copoț Lucia – membru  
Csiki Adina Anca – membru  
Deac Ileana Vasilica– membru  
Fodor Emilia – membru  
Hîngan Cristina- membru  
Hosszu Mirela – membru  
Kiss Andreea- membru  
Luca Raluca Cristina – membru  
Olaru Anca – membru  
Palinkas Tamara - membru  
Portik Claudia- membru  
Rîtea Anamaria – membru  
Sofronia Gina- Ionela- membru  
Stan Laura Marieta– membru  
Suciu Elena Mihaela - membru  
Țăran Giorgiana Cristina- membru

### **Comisia pentru formare în cariera didactică.**

Vodă Ana Adriana - director  
Deac Vasilica Ileana- responsabil  
Fodor Emilia- membru

### **Comisia pentru curriculum**

Vodă Ana Adriana – membru  
Olaru Anca Maria - responsabil comisie  
Hosszu Maria Mirela - membru

### **Comisia pentru prevenirea și eliminarea violenței, a faptelor de corupție și discriminării și promovarea interculturalității**

Țăran Giorgiana- Cristina– responsabil comisie  
Luca Raluca - Cristina– membru  
Hîngan Cristina - membru  
Olaru Anca Maria - membru  
Kiss Andreea – membru  
Rănescu Mihaela- Cristina – reprezentantul părinților  
Negrea Ana- Maria, reprezentantul primarului- membru  
Mare Laura – reprezentantul consiliului local  
Stan Daniela, consilierul școlar- membru

### **Responsabil SNAC** Csiki Adina

### **Comisia de casare**

Palinkas Tamara  
Hosszu Mirela  
Copoț Lucia

### **Comisia de coordonare a programului național ”Școala altfel”**

Vodă Ana Adriana – director  
Bobric Angela- Liliana- Coordonatorul pentru proiecte și programe educative școlare și extrașcolare  
Laura Stan- cadru didactic  
Stan Daniela, consilier școlar  
Sbanca Doriana - reprezentantul părinților

### **Coordonatorul pentru proiecte si programe educative scolare si extrascolare**

Bobric Angela Liliana

### **Comisia pentru controlul managerial intern SCMI**

Dobrea Raluca Ioana – responsabil  
Vodă Ana Adriana- membru  
Nan Andreea- membru  
Fodor Emilia- membru

### **Comisia de etică**

Fodor Emilia, responsabil comisie  
Nan Andreea- membru  
Deac Vasilica - membru

### **Comisia SIIR**

Vodă Ana Adriana  
Dobrea Raluca Ioana  
Nan Andreea

### **Comisia responsabilă cu primirea, gestionarea și distribuția produselor lactate**

Nan Andreea - responsabil platformă  
Marc Emilia Lucia - responsabil distribuție

### **Comisia de recepție a materialelor/alimentelor**

Hîngan Cristina  
Kiss Andreea  
Nan Andreea

### **Responsabil EDUSAL**

Dobrea Raluca

### **Comisia de inventariere**

Fodor Emilia, responsabil comisie  
Țăran Giorgia, membru, membru  
Csiki Adina membru, membru  
Hîngan Cristina, membru  
Matyas Mioara

### **Grupul de lucru pentru creșterea gradului de siguranță al elevilor și al personalului didactic și prevenirea delincvenței juvenile în incinta și în zonele adiacente unității de învățământ**

Vodă Ana Adriana – director,  
Țăran Giorgia- Cristina– responsabil comisie  
Luca Raluca - Cristina– membru  
Hîngan Cristina – membru  
Olaru Anca Maria – membru  
Kiss Andreea – membru  
Rănescu Mihaela- Cristina – reprezentantul părinților  
Negrea Ana- Maria, reprezentantul primarului- membru  
– reprezentantul consiliului local  
Stan Daniela, consilierul școlar- membru Pușcaș Loredana-  
Georgeta – reprezentantul poliției  
Teslovan Anca- SAS Toplița  
Negrea Ana Maria, reprezentantul autorității locale

### **Comisia paritară**

2 membri titulari și 1 membru supleant desemnați de către conducătorul instituției  
Fodor Emilia- cadru didactic- membru titular  
Nan Andreea - administrator patrimoniu - membru titular  
Rîtea Anamaria - cadru didactic membru supleant  
- 1 membru titular desemnat de către sindicatul reprezentativ FSE Spiru Haret  
Stan Laura- Marieta  
- 1 membru titular și 1 membru supleant desemnați prin vot secret a jumătate plus unu din numărul total al angajaților  
Suciu Elena- Mihaela cadru didactic - membru titular  
Matyas Mioara – muncitor- membru supleant  
- 1 secretar titular și un secretar supleant desemnați de către conducătorul instituției

**Grădinița Voinicel, Toplița**

**26 posturi**  
**17 posturi didactice, 2 posturi didactic auxiliar, 8 posturi nedidactice**



**Structura Micii Ecologiști**

**4 posturi**  
**2 posturi didactice, 2 posturi nedidactice**



**Coordonator structură**

Csiki Adina Anca

Director,

Vodă Ana Adriana